

# DM – Rendre réputée conforme l'implantation d'une piscine creusée

## 241, rue du Trèfle

# Conseil

17 octobre 2023

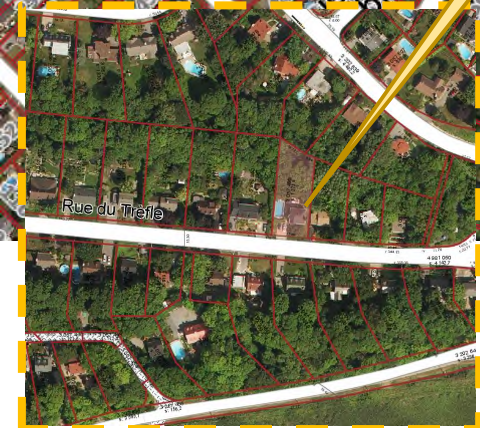

<b>Requérant</b>	Mme Nathalie Bouchard, mandataire
<i>Résidence unifamiliale isolée</i>	
<b>Propriétaires</b>	M. Jean-Marc Bouchard
<b>Budget</b>	n/a
<b>Résumé</b>	Demande de dérogation mineure visant à rendre réputée conforme une piscine creusée située à 0,9 m de la ligne latérale droite au lieu de 1,5 m, tel qu'exigé à l'article 3.3.4.2 du <i>Règlement de zonage no 480-85</i> ;
<b>Notes</b>	<ul style="list-style-type: none"><li>▪ La piscine creusée a fait l'objet du permis no 1995-00225,</li><li>▪ La haie de cèdre située sur la ligne latérale ouest de terrain camoufle la piscine du voisin.</li></ul>

Demande de dérogation mineure  
Marge latérale de 0.9 m au lieu de 1.5 m

RUE DU TRÉFLE  
4 981 050

EMPIÈTEMENT DE LA BORDURE

EMPIÈTEMENT DE L'APPAREIL MÉCANIQUE ET DU FILTRE DE PISCINE

EMPIÈTEMENT DE L'APPAREIL MÉCANIQUE ET DU FILTRE DE PISCINE

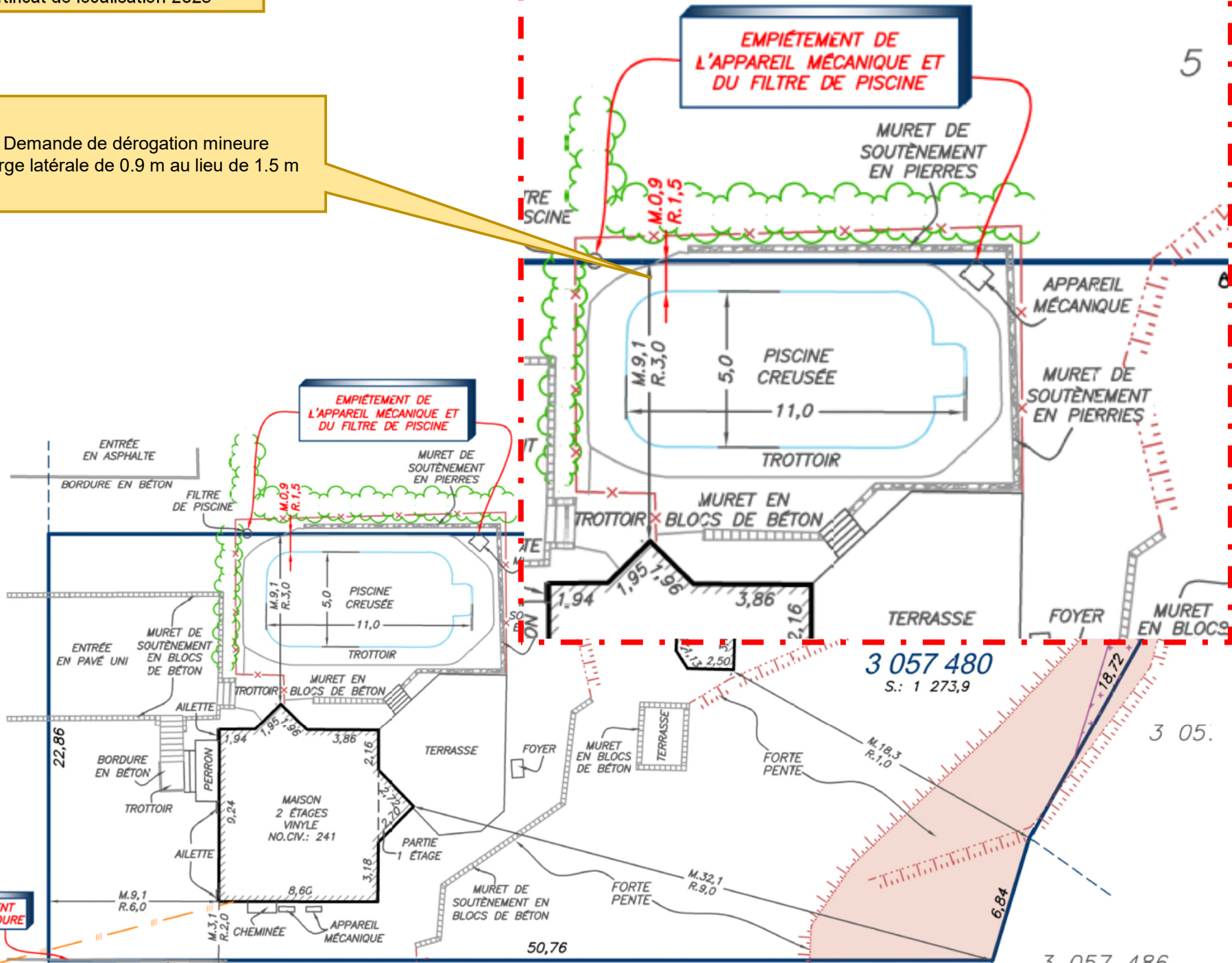

3 057 480  
S: 1 273,9

5

3 05.

3 057 486

## DÉROGATION MINEURE

### PROJET/DEMANDE

### NORMES – Règlement de zonage no 480-85

#### Marges

- Marge latérale de 0.9 au lieu m de 1.5 m;

#### 3.3 LES USAGES COMPLÉMENTAIRES

##### 3.3.4 Règles particulières relatives aux usages complémentaires à l'habitation

##### 3.3.4.2 Les constructions complémentaires

e) Les piscines : Une piscine doit être située à au moins un mètre et demi (1,5 m) des limites du terrain sur lequel elle est située et à un mètre et demi (1,5 m) de tout bâtiment ou dépendance.